JASS IDEAS CLAVE: FEMINISMO

Shereen Essof
Nuestro feminismo
Véase en YouTube

"En el centro de mi entendimiento se asienta un feminismo que alimenta luchas emancipadoras conducidas por aquellas personas que más afectan los sistemas de opresión".
Shereen Essof, Directora Ejecutiva de JASS

Lee una entrevista con Shereen Essof acerca del feminismo de JASS.

EN POCAS PALABRAS

La discriminación y desigualdad son parte integral del patriarcado – no son accidentales, individuales, naturales o necesarias, sino más bien fundamentales para todo un sistema de creencias que define a algunas personas como menos valiosas que otras por su género, sexo o sexualidad. El patriarcado funciona junto con otros sistemas que refuerzan la injusticia y desigualdad, como el capitalismo, el neoliberalismo, la supremacía blanca, el colonialismo y el fundamentalismo religioso.

"Las vidas, las experiencias y los sueños de las mujeres son la piedra de toque de todo nuestro trabajo. El corazón, la mente y el cuerpo de una mujer absorben la cruda realidad del patriarcado. Las mujeres, en la totalidad de su identidad, deben ser fundamentales en el liderazgo y la organización para lograr cambios profundos y duraderos, un principio que da sentido a la frase 'de sobrevivientes a defensoras". Cuando las mujeres están en primera línea del cambio, no solo abordan los problemas, transforman comunidades y sistemas".
Lisa Veneklasen, cofundadora de JASS

EN JASS

1. El feminismo es plural e interseccional
2. El feminismo es global
3. El feminismo es visionario y transformador
4. El feminismo tiene que ver con el poder

JASS IDEAS CLAVE: FEMINISMO

Como organización constructora de movimientos feministas, JASS ayuda a construir y fortalecer el poder de activistas y organizaciones para desafiar y transformar sistemas arraigados de dominación e inequidad. Pretendemos:

- transformar las estructuras que reproducen sistemas patriarcales – la familia, la cultura, la educación, los medios y el Estado;
- desafiar las narrativas que reproducen el patriarcado;
- contrarrestar la violencia que genera el patriarcado;
- apoyar el poder colectivo de los movimientos.

EN ACCIÓN

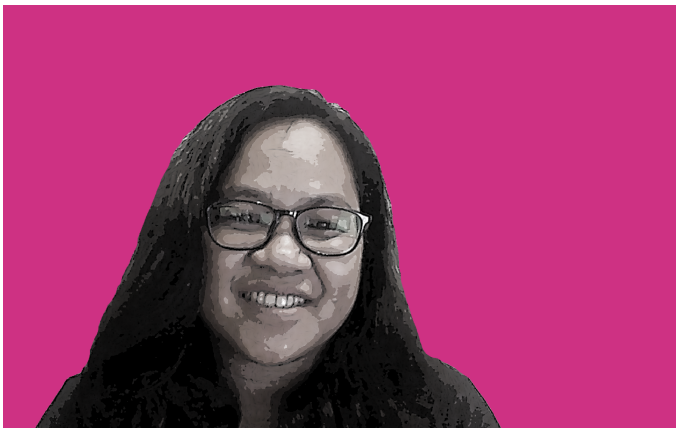

Kunthea Chan
La injusticia es intolerable
Véase en YouTube

Srilatha Batliwala
Notas de una abuela feminista
Véase en YouTube

JASS IDEAS CLAVE: FEMINISMO

Daysi Flores
Una sola con la tierra
Véase en YouTube

EN PROFUNDIDAD

JASS distingue entre el importante trabajo de construir movimientos feministas y el trabajo que hacemos, que es construcción y fortalecimiento feminista de movimientos.

Construcción de movimientos feministas: organización en torno a objetivos de igualdad de género

Construcción y fortalecimiento feminista de movimientos: impulsar objetivos de igualdad de género y perspectivas feministas en todo tipo de movimientos

1. El feminismo es plural e interseccional

El feminismo no trata solo de género. Vemos la identidad y la experiencia influidas por las intersecciones entre género y otros aspectos de la identidad, como clase, raza, origen étnico, identidad sexual, edad, habilidades, religión y lugar. No todas las mujeres o personas de género no conformista tienen la misma experiencia o enfrentan las mismas dificultades. Y por eso – integrados en el tejido global del feminismo – tenemos una gama de feminismos dinámicos, en constante evolución.

*feminismo de la justicia social * feminismo ecológico * feminismo anarquista * feminismo radical * feminismo socialista * feminismos islámicos * feminismos católicos * feminismos negros * feminismos *queer* * feminismo liberal

Lee más sobre la Interseccionalidad como una de las ideas clave de JASS.

2. El feminismo es global

El feminismo es – y siempre ha sido – global. La historia feminista occidental identifica tres "etapas" distintas de lucha política en los últimos 150 años. Sin embargo, muchas corrientes de resistencia femenina en todo el mundo describen una historia mucho más rica y diversa. Aunque la palabra "feminismo" es relativamente nueva, el feminismo no lo es. Es uno de los movimientos sociales más duraderos de la historia, que se extiende hacia atrás en el tiempo y alrededor del mundo. En muchas partes del mundo, por ejemplo, gran parte del feminismo está influido por las luchas de descolonización y liberación.

* feminismos latinoamericanos * feminismos de Asia Meridional * feminismos indígenas
* feminismos africanos

Todos estos feminismos nos desafían a ser más precisas, a hablar de las luchas específicas de comunidades específicas sin soltar los hilos comunes que nos unifican.

3. El feminismo es visionario y transformador

¿Por qué pensamos así? Porque el feminismo:

- trastorna las relaciones de poder;
- centra las vidas y necesidades de quienes están muchas veces en las márgenes;
- integra el trabajo informal, reproductor y de cuido en una interpretación de la economía;
- desafía las ideas acerca del género, el sexo y la sexualidad que subordinan y controlan a las mujeres, las personas LGBTQI y otras a fin de mantener la supremacía masculina.

Maneras transformadoras de hacer y ser, alimentadas por el feminismo, como las siguientes:

- El camino a una Constitución feminista
- La Ley Revolucionaria de las Mujeres del EZLN
- Manifiesto de la Colectiva Combahee River
- We challenge the narrative of power (Desafiamos la narrativa del poder) – *Extractos de una carta de agradecimiento*

"El feminismo es un lugar donde se puede soñar con un mundo que aún no ha sido creado".
Daysi Yamileth Flores Hernández

4. El feminismo trata del poder

"El feminismo llega más allá que otras ideologías de justicia social porque 'abre la puerta' (para revelar la desigualdad en los espacios más íntimos y privados), y 'se levanta la falda' (para darle una mirada a la dinámica del poder en la esfera de la sexualidad y la política sexual)".
Maggie Mapondera, citando a Srilatha Batliwala

"Quiero que las autoridades entiendan que cuando planteamos demandas no estamos pidiendo caridad. Pedimos justicia, por nuestros derechos humanos. Ellos están obligados a garantizarlos, a respetarlos y acatarlos".
Berta Cáceres

Lee más acerca del Poder como una de las ideas clave de JASS.

EN MUCHAS VOCES

"Lo que hace que el feminismo sea transformador en el enfoque de JASS es que ve el feminismo como una ideología y como una estrategia de cambio social que ha abierto la puerta y examinado realmente cómo funciona el poder en los espacios más privados, ocultos y, yo diría, vigilados de la sociedad".
Srilatha Batliwala

"La cultura no hace a la gente. La gente hace la cultura. Si es cierto que la humanidad plena de las mujeres no es nuestra cultura, entonces podemos y debemos convertirla en nuestra cultura".
Chimamanda Ngozo Adichie

"La amenaza externa más grande para las mujeres (y, por extensión, la humanidad) es el crecimiento y aceptación de una cultura misógina, autoritaria y violenta de militarismo".
Amina Mama

"Necesitamos reconocer que la decisión de amarnos en vez de despreciarnos es un acto político. Necesitamos seguir extendiendo el abrazo feminista".
Jessica Horn

"Me siento inspirada para actuar ante la injusticia, la opresión y las desigualdades, y para expresarme y plantear demandas que corrijan el mal que se ha hecho".
Joy Ngozi Ezeilo

"Afirmo mi identidad musulmana y feminista porque soy una activista por un mundo en el que todos los seres humanos, no solo unos cuantos, tengan iguales derechos y oportunidades".
Mairo V. Bello

JASS IDEAS CLAVE: FEMINISMO

"Las mujeres no son libres solo porque sobreviven, ni siquiera porque tienen una posición económica acomodada. Solo son libres cuando tienen poder sobre sus propias vidas".
Shereen Essof

"TODAS nosotras nos hemos beneficiado del feminismo, creamos o no que somos feministas, y creamos o no en el feminismo".
Srilatha Batliwala

EN GRUPOS

"Las herramientas del amo nunca desmantelarán la casa del amo".
Audre Lorde

JASS comparte una serie de procesos de grupos feministas para entender, desafiar y deshacer el patriarcado en el sitio web de Nos Movilizamos, incluyendo los siguientes ejemplos clave.

1. El feminismo es plural e interseccional
Casa del amo: casa de múltiples opresiones

2. El feminismo es global
Patriarcado: casos y análisis de la vida cotidiana

3. El feminismo es visionario y transformador
Mujeres "buenas", mujeres "malas"

4. El feminismo trata del poder
¿Qué significa "feminismo"?
Fuentes de poder transformador

Esta Idea Clave – EL FEMINISMO – se encuentra en línea en el sitio de JASS (justassociates.org/es).
Creado por y para JASS por Pemba Productions.